バラバラ漢字クイズ 脳トレ

バラバラになった漢字のパーツを組み立てて
二字熟語を作りましょう。

1

立　門
木　耳　斤

ヒント
①情報収集に役立ちます
②「ポストから〇〇とってきて〜」

2

十　十
月　日　日

ヒント
①1日の始まり
②「カーテンを開けると〇〇が眩しい」

3

白　木　糸
ノ　日　水

ヒント
①この香りが好きな人も
②「お仏壇に〇〇あげてね」

4

士　糸　日
日　日　口

ヒント
①塩やミョウバンから作れます
②「空から舞い落ちる雪の〇〇」

答えはこちら ▶ ① 新聞　② 朝日　③ 線香　④ 結晶

健康クロスワードパズル

タテ・ヨコそれぞれのカギに対応する言葉をマス目にカタカナで入れてください（1マスに1文字）。
A〜Gの7文字をつなげると健康に関するキーワードができます。

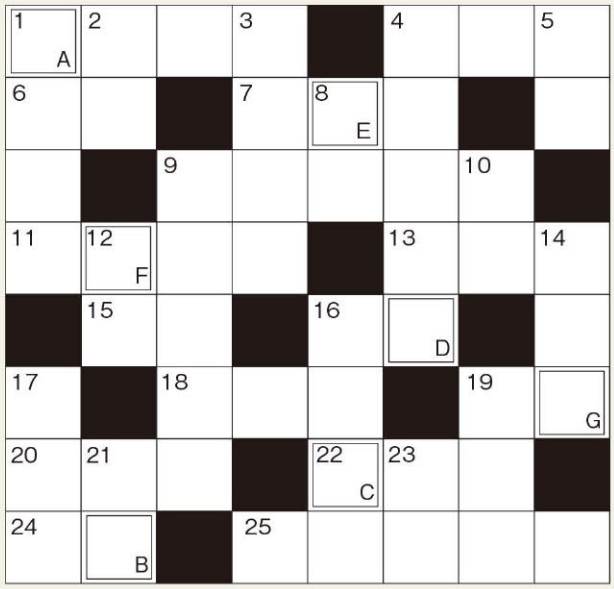

タテのカギ

1 ミトンは、パパだけ別室ね
2 掘りたての大根、コレまみれ
3 リモコンのリモとは
4 早口で休みなしのシャベリ、何トーク?
5 歯がある履物
8 投てき競技で、フィールドにグサッ
9 オカカとも言います
10 飛び抜けてスゴい！〇〇を抜いてる
12 お坊さんが斜めがけ
14 短くてコンセントに届かないわ
16 しーっ、立てないで。抜き足差し足…
17 「元気でね」「うん、君も」「バイバイ」
19 くぐって神社の境内へ
21 殻はないけど、クリオネはサザエの仲間
23 ジャ〜ン、金属製円盤打楽器

ヨコのカギ

1 食べたいナ、フグのちり鍋
4 マスカラで、クッキリ&増量
6 斑と書きます。たとえば三毛猫さんの柄
7 マメのメの野菜
9 ストーンを滑らせます
11 種子島からドーン！宇宙へ
13 説得はムリよ、〇〇〇一徹な人だから
15 エビス様の持ってるの、竹製?
16 ツブよりコシが好き
18 歯<ヘア<デッキ
19 アシカの仲間では最大らしい
20 「オズの魔法使い」のワラ製キャラ
22 ヒップホップから日本舞踊まで
24 「起立っ」と「着席」の間に
25 そのネクタイ、シマウマみたいな柄ね

ヒント 湯たんぽやカイロも使い方次第で重症に

答え

A	B	C	D	E	F	G

解答 テイオンサケド